

Vdl.nr. 3L  
 St. 9684  
 Reg.bd. -3.25  
 Fald 0,34‰  
 Bd. br. 1.70  
 Anlæg 1.25

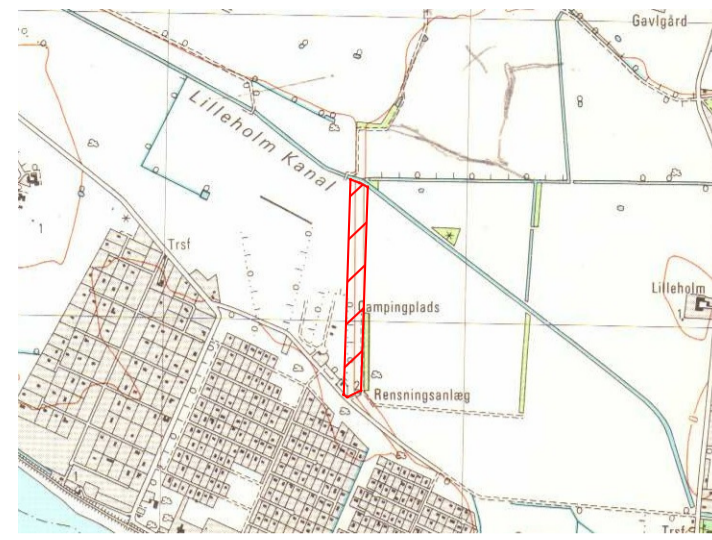

OVERSIGTSKORT GI 1411 III NØ  
 1:25.000

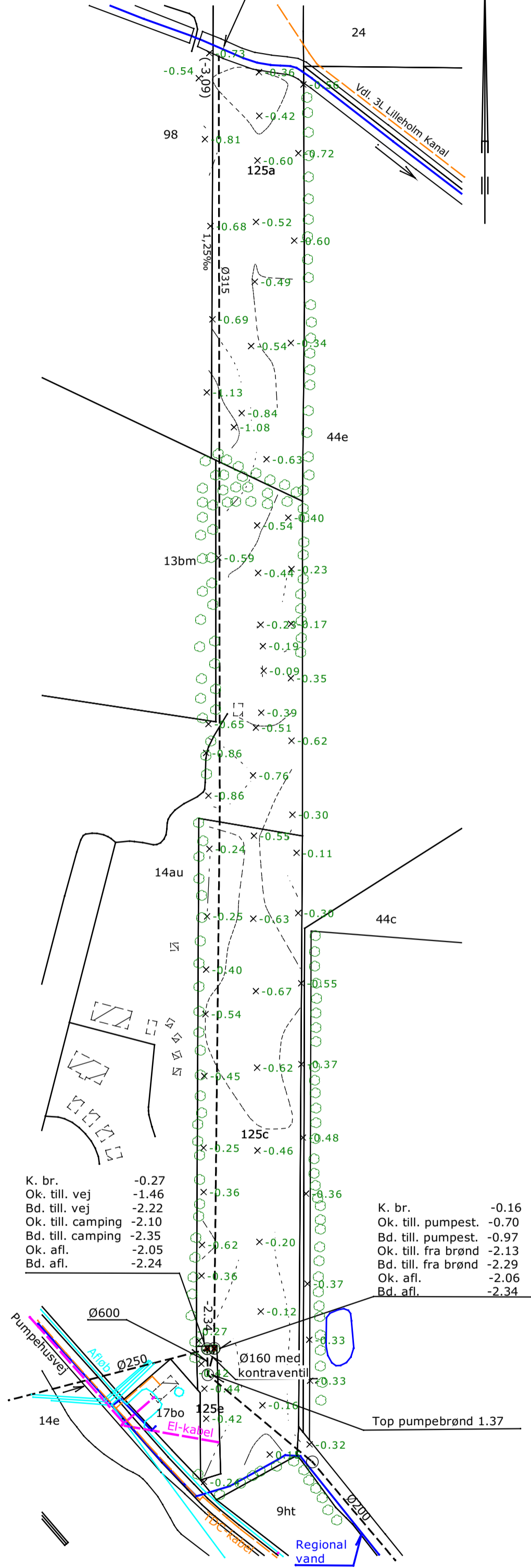

K. br. -0.27  
 Ok. till. vej -1.46  
 Bd. till. vej -2.22  
 Ok. till. camping -2.10  
 Bd. till. camping -2.35  
 Ok. afl. -2.05  
 Bd. afl. -2.24

K. br. -0.16  
 Ok. till. pumpest. -0.70  
 Bd. till. pumpest. -0.97  
 Ok. till. fra brønd -2.13  
 Bd. till. fra brønd -2.29  
 Ok. afl. -2.06  
 Bd. afl. -2.34

SIGNATUR FORKLARING:

- x 1.98 TERRÆNKØTER OG HØJDEKURVER
- x 2.19 EJERLAVSGRÆNSE
- 8a MATRIKEL NR. OG SKEL
- BEBYGGELSE
- ÅBENT VANDLØB MED BUND OG VANDSPÆLSKOTE
- Eks. RØRLEDNING MED DIMENSION OG BUNDKOTE
- PROJEKTERET HOVEDLEDNING MED BØGSTAV, DIMENSION, BUNDKOTE OG FALD.
- PROJEKTERET DRÆNLEDNING MED NR.
- SUPPLERENDE DRÆNLEDNING
- TELEFONKABEL
- LYSLÆDER
- HØJSPÆNDING
- EL KABEL

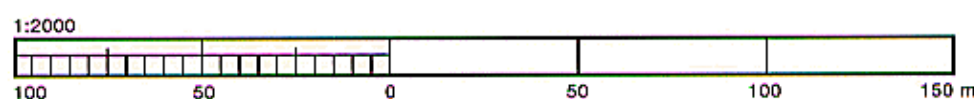

**KJELD MOREL**

Postboks 165 · Løjtoftevej 233A · 4900 Nakskov  
 Tlf. 54 95 38 46 · Biltlf. 40 25 84 72 · Fax 54 95 05 45



"Hummingen"  
 Gloslunde By, Gloslunde  
 Lolland Kommune  
 Formand: Anne Rasmussen

Målforhold: 1:2000  
 Dato: 18-01-2019  
 Sagsnr: 1430-02  
 Tegnr.: 1430-02\_001  
 Plansystem/zone: SYS34S  
 Højdesystem: DVR90  
 Indmålt: 18-09-2018  
 Kontrolleret af: KM  
 Tegnet af: MNP/DP  
 Rettet: